



 **MEDIHONEY®**  
Pensos para feridas e queimaduras com  
*Mel Leptospermum*

[Estimular o processo de cicatrização]

A evidência clínica coloca o MEDIHONEY®  
com Mel Activo *Leptospermum* –

como primeira escolha para feridas estagnadas. 1, 2, 3, 4



# [Mel Activo *Leptospermum* faz a diferença] para si e para os seus pacientes

## O que é o Mel Ativo *Leptospermum*?

### Mel de "grau clínico" Factos:

1. Controlado de acordo com um conjunto rigoroso de sistemas e normas. Têm que demonstrar consistência de lote para lote.
2. Sistema de avaliação padronizado para quantificar o nível de atividade.
3. Têm que ser resistente à degradação pelo exsudado, mantendo a eficácia quando em contacto com a ferida.
4. Esterilizado por raios gama, garantindo a destruição de esporos sem perda de eficácia do produto.<sup>5,8</sup>
5. Proveniente de uma fonte identificável e livre de pesticidas e antibióticos.

- ◆ A espécie de mel mais estudada para o tratamento de feridas e queimaduras
- ◆ Derivado do pólen e néctar de plantas *Leptospermum* nativas da Nova Zelândia e Austrália
- ◆ É único entre todos os tipos de mel, uma vez que é mantida a sua eficácia mesmo na presença de exsudado
- ◆ É a única espécie de mel em que foi demonstrado por estudos controlados e randomizados ser eficaz na promoção – em feridas estagnadas após tratamentos convencionais – de um ambiente óptimo para a cicatrização

## Como é que o MEDIHONEY® ajuda a promover a cicatrização?

- ◆ Limpa e desbrida a ferida devido à sua elevada osmolaridade<sup>5</sup>
- ◆ Ajuda a baixar o pH global da ferida<sup>6,7</sup>
- ◆ Promove um ambiente húmido e equilibrado propício à cicatrização
- ◆ É não-tóxico, natural e seguro
- ◆ É fácil de usar, com potencial para uso prolongado (dependendo do nível de exsudado)



# [Atividade Osmótica e Modulação do pH]

## Factores chave para a preparação do leito da ferida e cicatrização

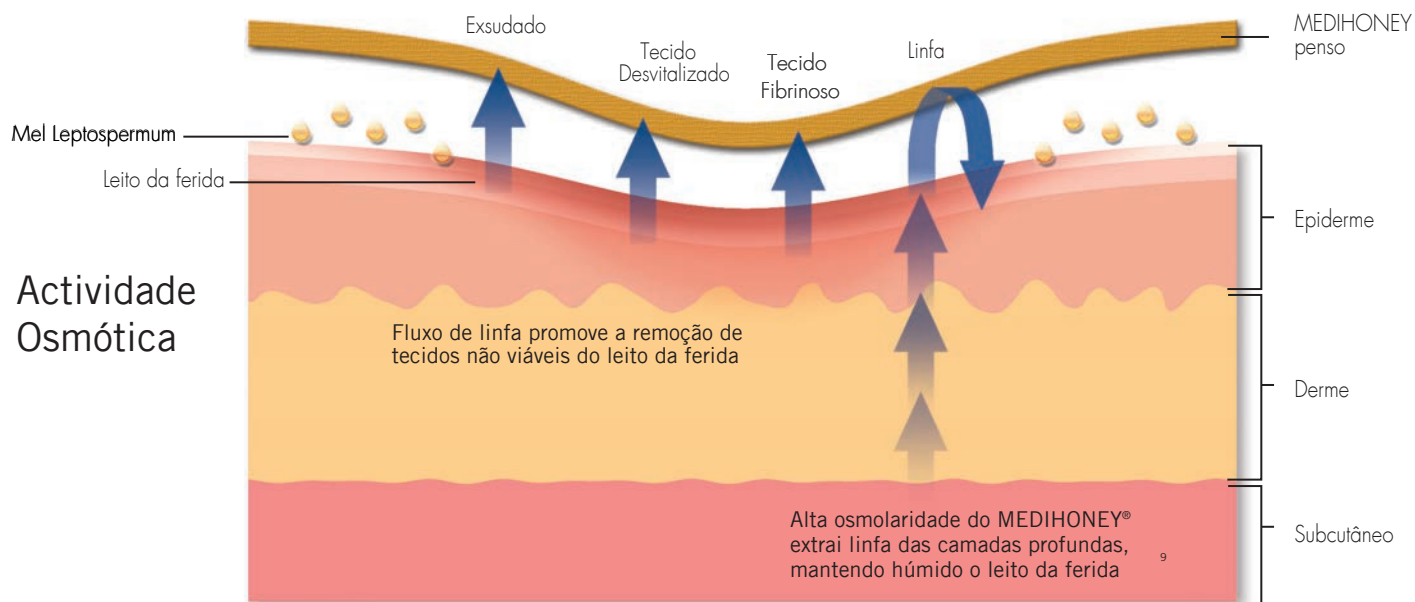

## Modulação do pH

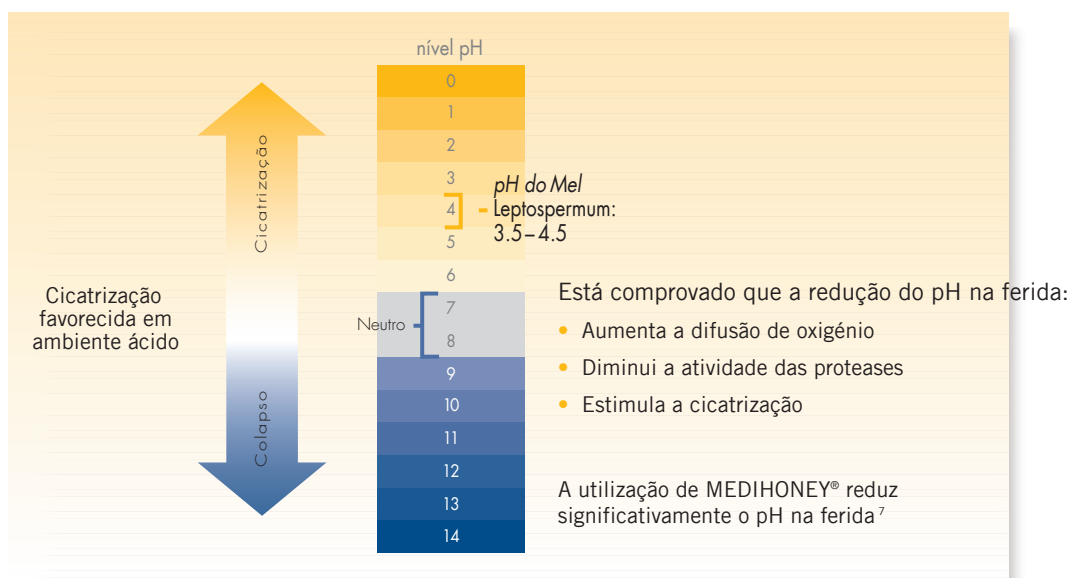

# [Veja o MEDIHONEY® como a primeira linha de defesa] para feridas crônicas e de difícil cicatrização

## Deiscência pós operatória

Paul Liguori, MD e Kim Peters, RN, CWS: Caso #1 de 8 apresentado na WUWHS 2008

- Deiscência após retalho peitoral
- Estagnou sob tratamento com pressão negativa

### Início MEDIHONEY®

- Verificada uma rápida evolução após as aplicações diárias iniciais
- Tratamento concluído na semana #3



Deiscência pós-operatória



Semana #3 após MEDIHONEY®

## Úlcera perna

### Insuficiência venosa crônica

Matthew Regulski, DPM: Caso #3 de 8 apresentado na SAWC 2008

- IVC, tecido de granulação friável, edema e dor
- Sem evolução com terapia compressiva e penso simples de alginato

### Início MEDIHONEY®

- Manteve a terapia compressiva
- Cicatrização em 28 dias

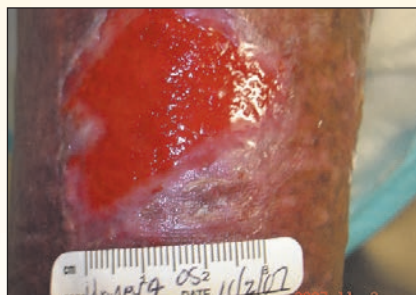

Úlcera na perna, dolorosa e sem evolução  
Semana #12 de terapia compressiva



Semana #3.5 depois de adicionar  
MEDIHONEY® à terapia compressiva



# [Eficaz em várias etiologias]

ajudamos a simplificar  
o tratamento de feridas

## Pioderma Gangrenoso

Catherine T. Milne, APRN, MSN, CWOCN: Caso #3 de 3 apresentado na SAWC & WOCN 2008

- Histórico de doença de Crohn
- Foram administrados esteroides por via sistêmica, e aplicada terapia de compressão em ambas as feridas. Na ferida à esquerda foi utilizado alginato MEDIHONEY® e na ferida à direita alginato simples.

### Início MEDIHONEY®

- Na semana #2, a lesão tratada com MEDIHONEY® foi reduzida em 62%
- Na semana #3, cicatrizou a ferida tratada com MEDIHONEY®, e a outra ferida mudou para MEDIHONEY® (cicatrização na semana #4)



Alginato MEDIHONEY® à esquerda,  
alginato simples à direita



Semana #3 após início com MEDIHONEY®

## Úlcera recalcitrante pé diabético

Steven J. Kavros, DPM: Caso #1 de 3 apresentado na SAWC 2008

- Neuropatia periférica, ESRD e CCLI
- Camada densa de fibrina, tecido inviável e granulação limitada na avaliação inicial

### Início MEDIHONEY®

- Mudança de penso de 2 em 2 dias
- Dimensão da ferida reduzida em 25% na semana #4, e em 85% na semana #8. Cicatrização concluída na semana #16



Úlcera crônica - Pé diabético



Semana #8 após início com MEDIHONEY®



**MEDIHONEY®**

Pensos para feridas e queimaduras com

Mel *Leptospermum*



Inibe o crescimento bacteriano, inclusive em estirpes resistentes (MRSA, VRE, Acinetobacter)



## INDICAÇÕES:

- ◆ Feridas profundas, cavitárias e encapsuladas i.e. Úlceras de pressão, Deiscências
- ◆ Feridas com tecido desvitalizado i.e. Tecido necrótico ou fibrinoso
- ◆ Úlceras pé e/ou perna i.e. Úlceras diabéticas, IVC
- ◆ Feridas com carga bacteriana i.e. Feridas infectadas ou contaminadas
- ◆ Feridas com odor
- ◆ Abrasões e lacerações
- ◆ Queimaduras
- ◆ Feridas cirurgicas
- ◆ Zonas dadoras e receptoras de enxertos

# [Pensos que podem ser utilizados desde o início ao fim do tratamento]

simplicidade na escolha do material de penso

## MEDIHONEY® mel bactericida de uso clínico

- Utilização em todo o tipo de feridas, particularmente em feridas irregulares de difícil preenchimento e outras lesões em que seja favorável a utilização de um gel ou pasta

### Mel medicinal bactericida 100% MEDIHONEY®

Referência	Apresentação	Un/Cx
MH398	bisnaga 20gr	5/caixa



### Gel bactericida 80% MEDIHONEY®, 20% Cera natural (maior viscosidade)

Referência	Apresentação	Un/Cx
MH391	bisnaga 10gr	20/caixa

## APINATE™ penso de alginato de cálcio impregnado com mel

- Utilização em todo o tipo de feridas, particularmente em feridas exsudativas e outras lesões onde seja favorável a utilização de um penso com capacidade de absorção

### APINATE™ penso de mel bactericida 95% MEDIHONEY®

Referência	Apresentação	Un/Cx
MH795	penso 10x10cm	5/caixa



## GEL SHEET - Honeycolloid™ penso de mel bactericida

- Indicado para feridas superficiais com exsudado moderado

### Penso em gel bactericida 80% MEDIHONEY®, 20% alginato de sódio

Referência	Apresentação	Un/Cx
MH798	penso 5x5cm	10/caixa
MH799	penso 10x10cm	10/caixa



# [Mel medicinal sempre disponível

## gama abrangente de apresentações]

### TULLE gaze impregnada com mel bactericida

- Utilização em todo o tipo de feridas, particularmente em lesões onde seja favorável um penso não aderente

### TULLE gaze de mel bactericida 20gr MEDIHONEY®

Referência	Apresentação	Un/Cx
MH796	penso 10x10cm	5/caixa



### CREME BARREIRA com mel bactericida

- Utilização em todo o tipo de pacientes, incluindo neonatais. Isento de perfume, lanolina, óleos minerais, corantes e parabenos  
Produto 100% natural

### CREME BARREIRA com mel bactericida 30% MEDIHONEY®

Referência	Apresentação	Un/Cx
MH582	bisnaga 50gr	24/caixa

